B-Führungskräfte-und Netzwerktreffen 2024

19.09.2024 → Radialsystem

ANDREAS GAERTNER
www.sharenotes.de

BVG

ANDREAS GAERTNER
www.sharenotes.de

weiter auf KURS halten!

finanziell angespannte Lage!

Rolf

DANKE!

für euren EINSATZ

für eure HALTUNG

BVG

ANDREAS GAERTNER
www.sharenotes.de

STABILITÄT vor Wachstum!

Henrik Falk

die BVG

GEMEINSAM auf KURS bringen!

BVG

ANDREAS GAERTNER
www.sharenotes.de

VER-
ANT-
WORTUNG

Vorstand

WIR ALLE als Führungskräfte sind GEFORDERT!

BVG

ANDREAS GAERTNER
www.sharenotes.de

lernen &

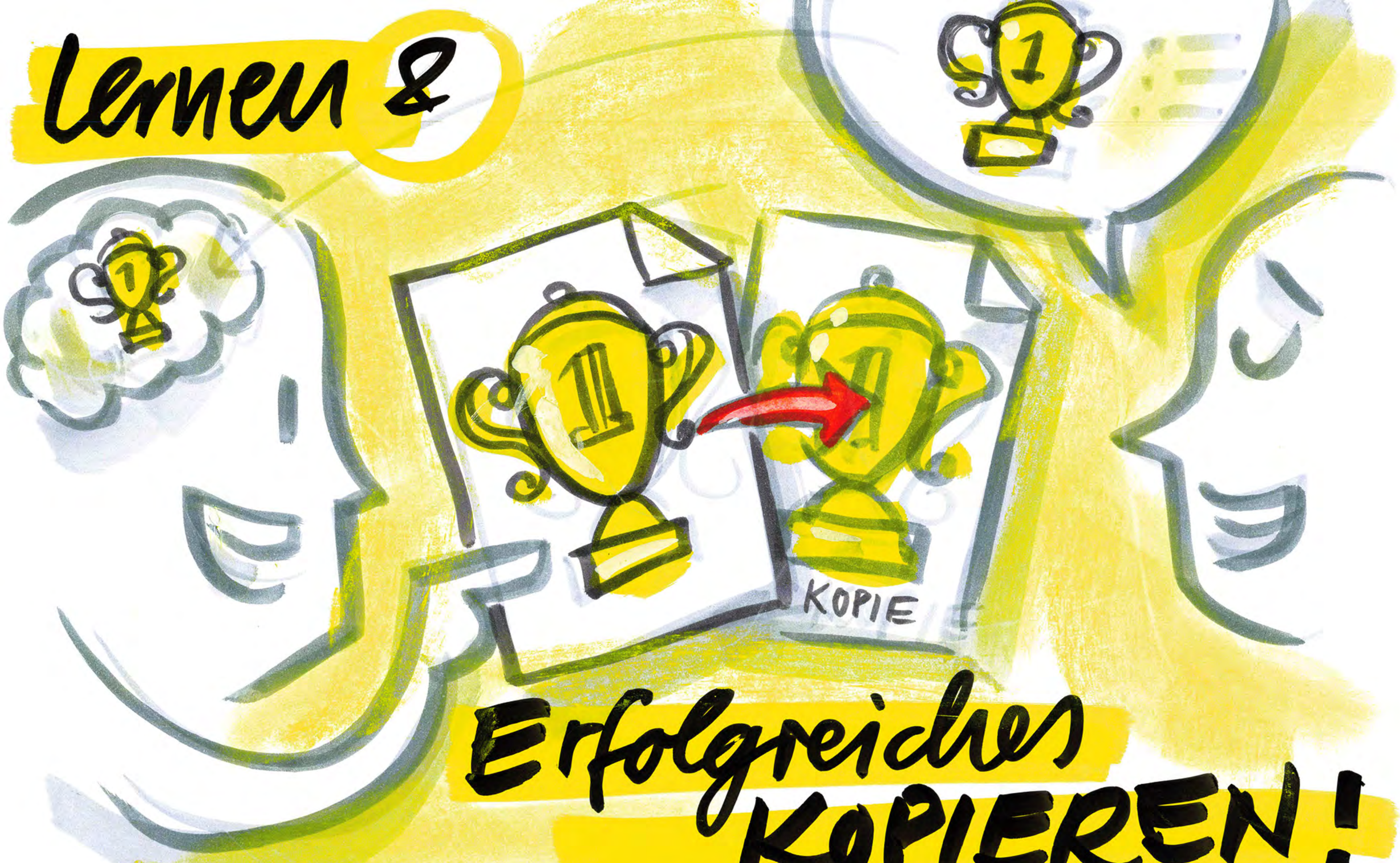

Erfolgreiches KOPIEREN!

unbedingt erwünscht!

BVG

ANDREAS GAERTNER
www.sharenotes.de

STABILITÄT im PERSONAL

Mitarbeitende halten & gezielt REKRUTIEREN!

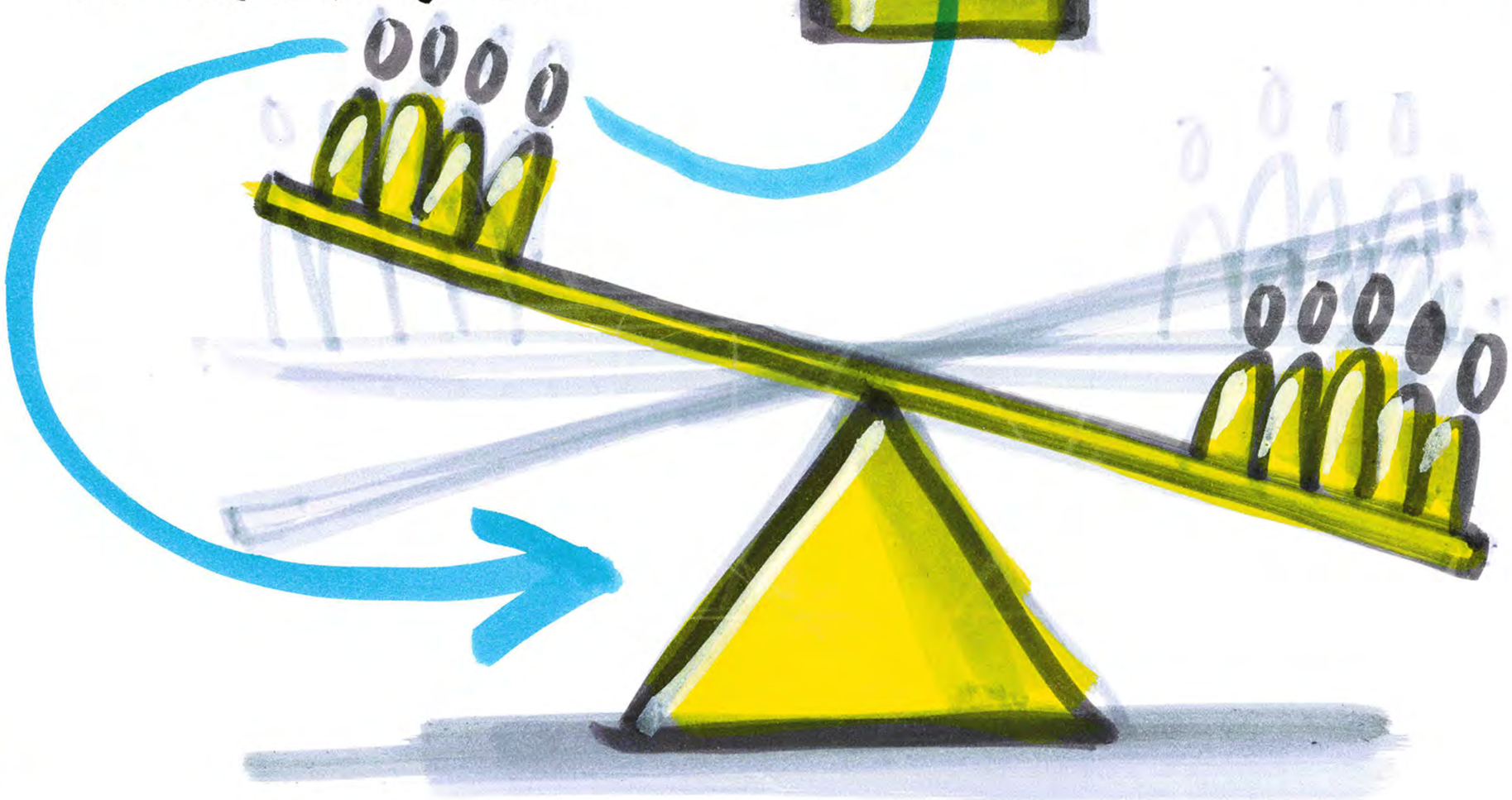

Seit 2019 ca. 11% mehr Personal in allen Bereichen bei 3% mehr Leistung.

BVG

ANDREAS GAERTNER
www.sharenotes.de

PERSONALZAHL zu HALTEN heißt:

ANDREAS GAERTNER
www.sharenotes.de

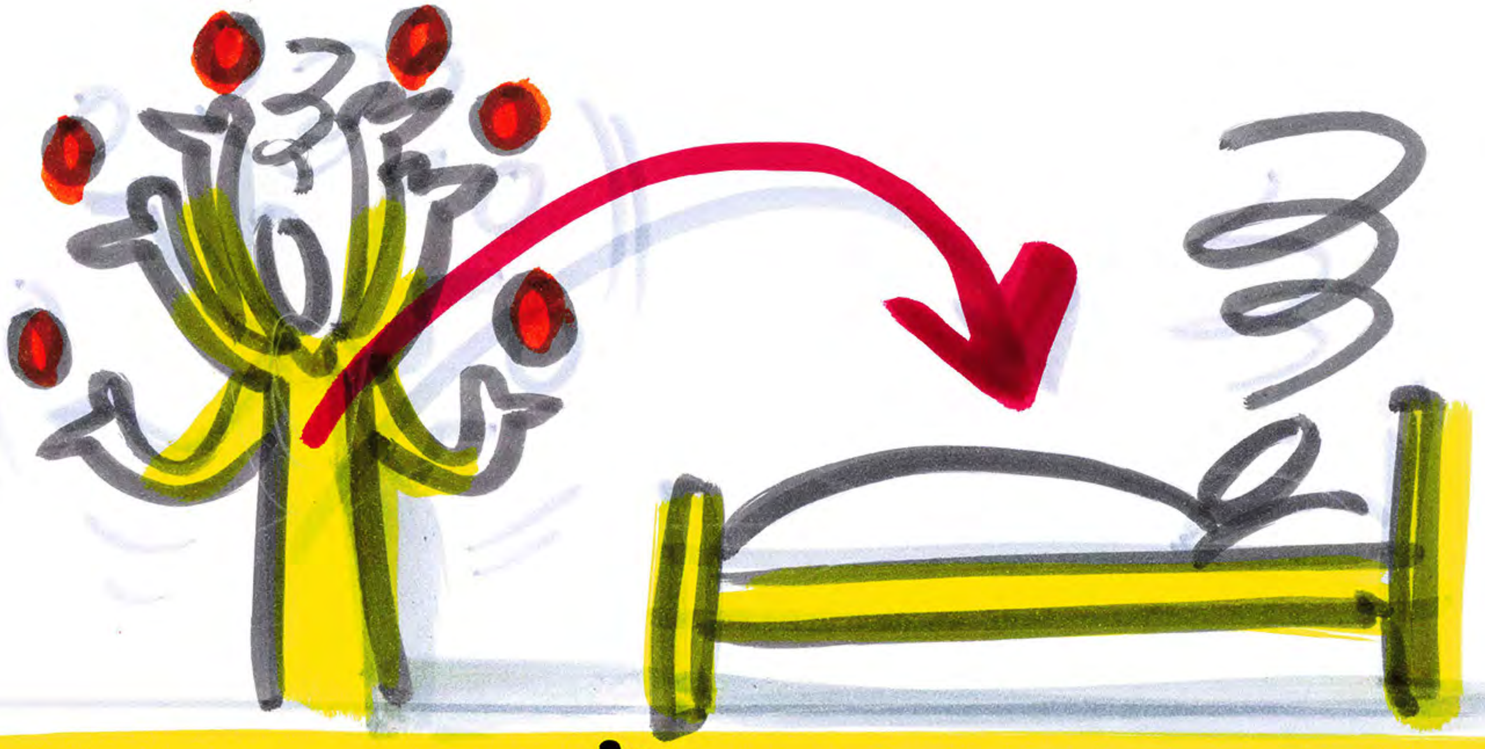

STABILITÄT im PERSONAL

um Krankenstände zu senken Mitarbeitende entlasten!

1% WENIGER Krankenstand

=

700 MA MEHR im Einsatz

BVG

ANDREAS GAERTNER
www.sharenotes.de

STABILER BETRIEB

verläßliches Angebot geht vor Leistungssteigerung!

BVG

ANDREAS GAERTNER
www.sharenotes.de

STABILER BETRIEB!

wir wollen **VERLÄSSLICHKEIT** für **UNS** und **unsere Fahrgäste**!

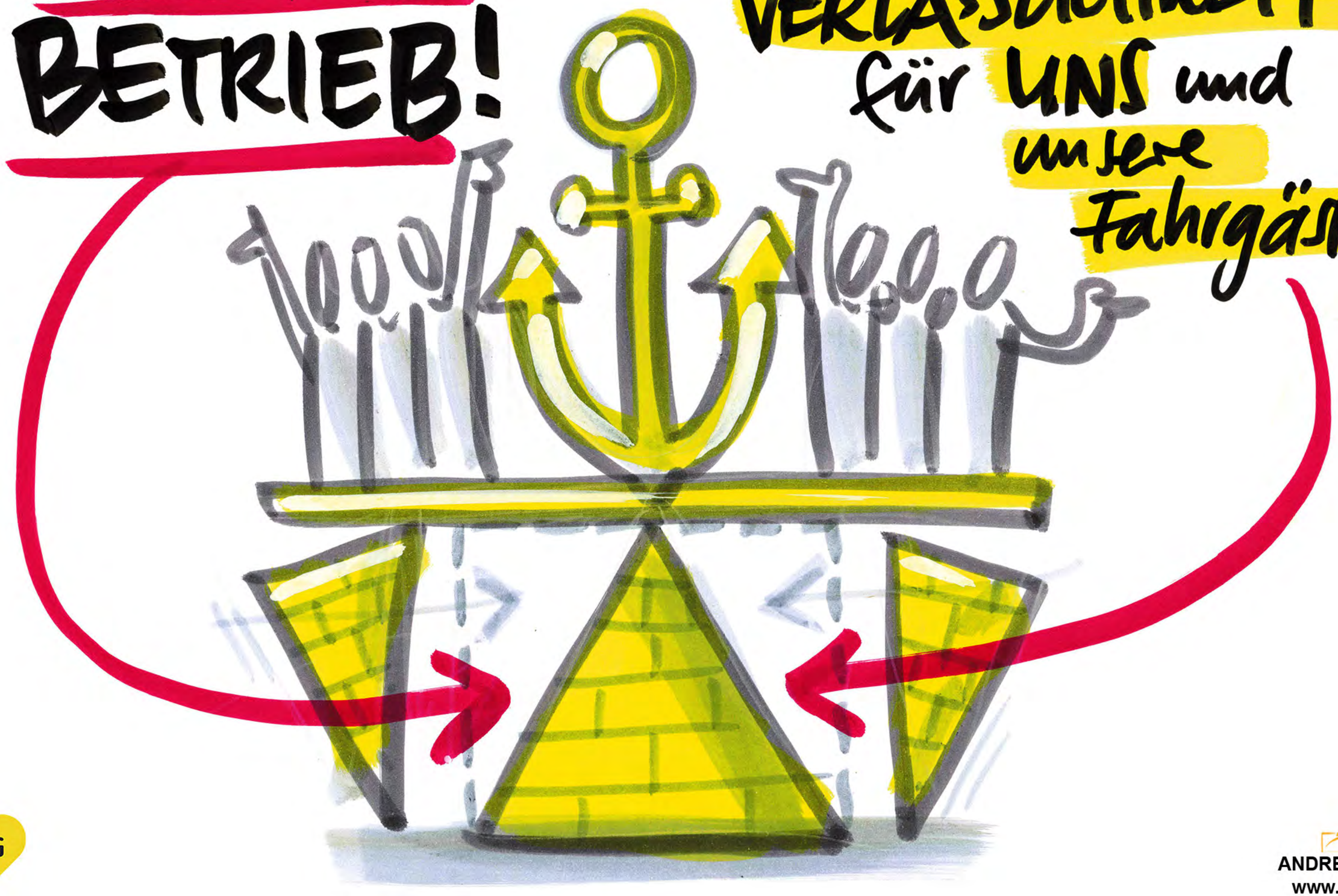

BVG

ANDREAS GAERTNER
www.sharenotes.de

Wir halten unser

ANGEBOT auf hohem NIVEAU

und verbessern es für alle:

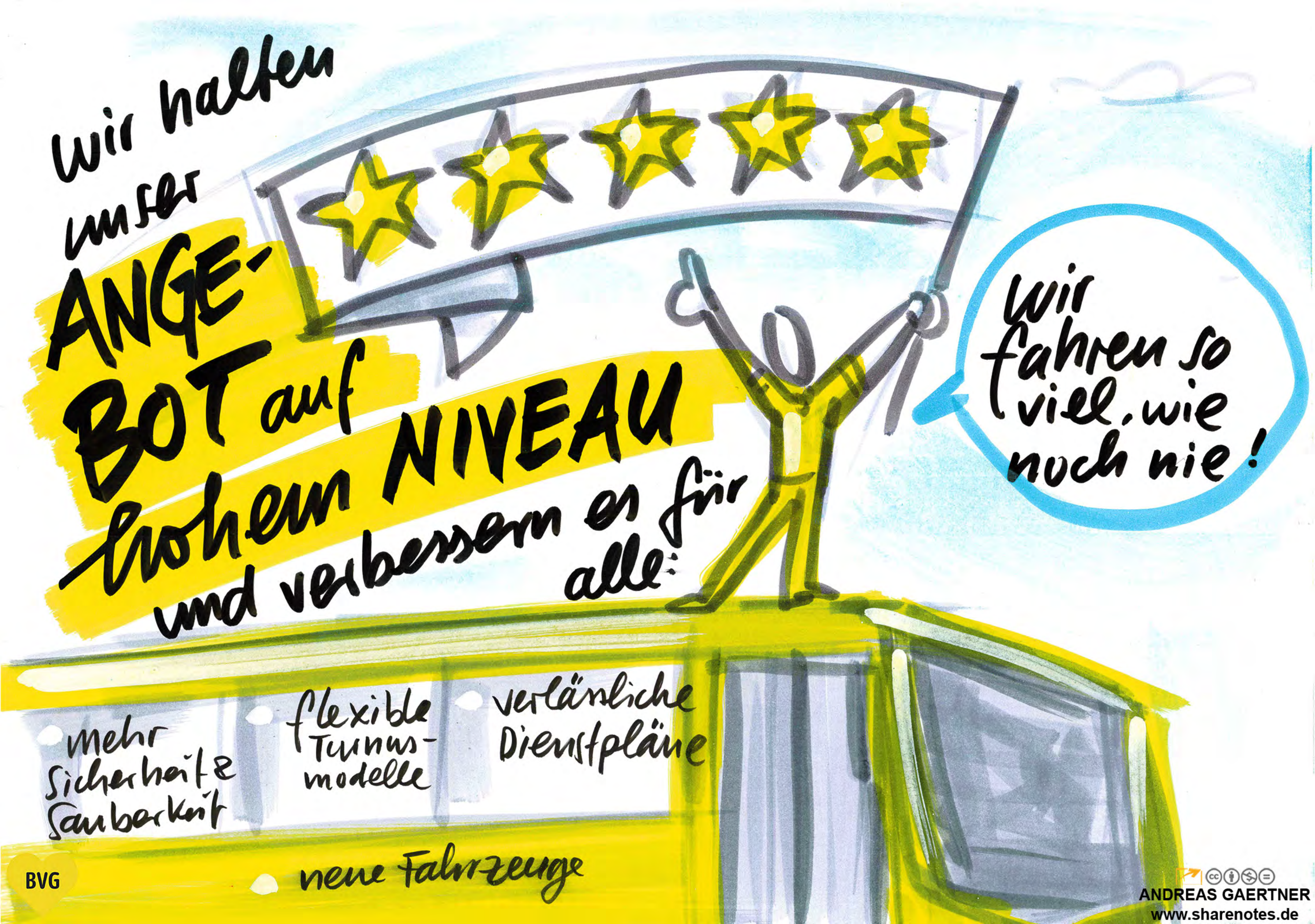

ANDREAS GAERTNER
www.sharenotes.de

Wieder STABILITÄT und VERLÄSSLICHKEIT, statt täglicher Improvisation!

BVG

ANDREAS GAERTNER
www.sharenotes.de

Der Verkehrsvertrag sichert uns ca. 850 Mio. € im Jahr

BVG

ANDREAS GAERTNER
www.sharenotes.de

Einblicke in die HAUPT-WERK-STATT Omnibus

läuft wie ein GETRIEBE!

www.zeichner.de

HERZLICHER UMGANG miteinander

#großeFamilie

GELEBTE NACHHALTIGKEIT

aus ALT mach NEU!

#SelberMachen

CHANCEN GEBER

#Sozial

#Wertschätzung

BVG

ANDREAS GAERTNER
www.sharenotes.de

Wie die HEINZEL-MÄNNCHEN!

→ in der Nacht wird gezaubert

So VIEL TECHNIK!

es KLICKT,
es BRUMMT,
es LÄUFT!

Einblicke in die ZUGSICHERUNGSANLAGEN der U-Bahn

der NACHT-AKTIVE Bienen-Stock!

160 MA - alle unterwegs
alle zentral gesteuert

www.zeichner.de

BVG

ANDREAS GAERTNER
www.sharenotes.de

3.797 Busfahrer*innen

1.527 Omnibusse

6 Betriebshöfe

Masse!

Masse!

Klasse!

Omnibus

~~digital~~

echter Kontakt ist extrem wichtig!!!

WIR müssen zu den Kollegen*innen gehen, weil sie nicht zu uns ins Büro kommen können!

BVG

ANDREAS GAERTNER
www.sharenotes.de

Betriebshöfe

Lichtenberg (Indira-Gandhi-Str.)

Weißensee

Unterschiedliche Bereiche

die gleichen Herausforderungen

das WISSEN ist DA!

durch REDEN finden wir raus WO es ist!

Wir unterstützen uns gegenseitig!

Zusammen bringen wir Projekte zum ERFOLG!

BVG

ANDREAS GAERTNER
www.sharenotes.de

DIENSTKLEIDUNG
im neuen DESIGN

echte Designer!
EU-Ausschreibung

mix von der STANGE

unsere MARKE BVG nach außen repräsentieren

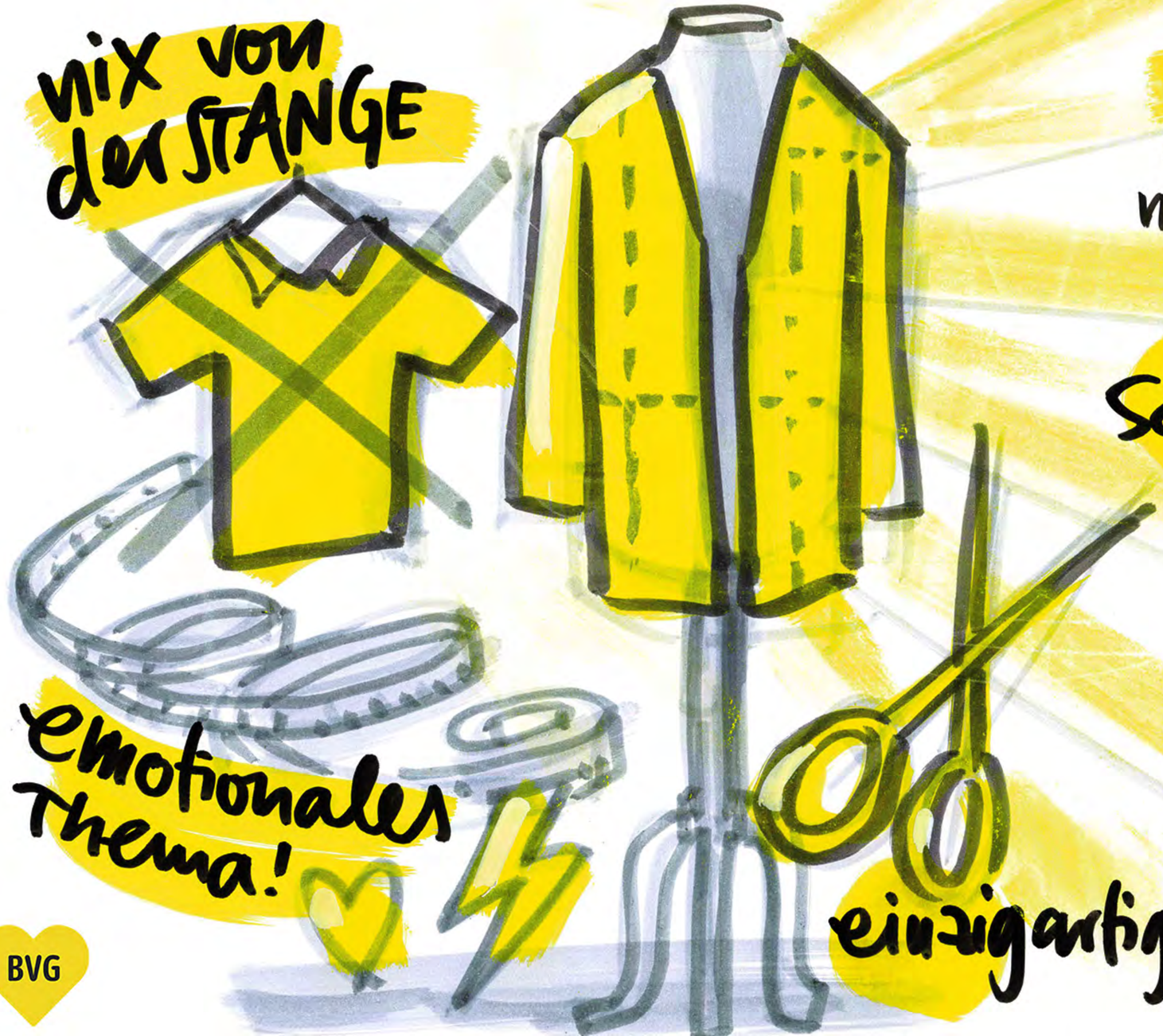

Schön

SICHTBAR EIN Team!

funktional

~~zwicken~~

hohe Qualität

emotionales Thema!

einzigartig

BVG

ANDREAS GAERTNER
www.sharenotes.de

Beteiligte am Design-Prozess der neuen DIENSTKLEIDUNG!

Öffentlichkeit

- Dienstkleidungstragende Kollegen*innen
- Belegschaft
- BVG
- Projektteam
- Modetestgruppe

#Nachhaltigkeit!

macht mit! gebt die alte Kleidung ab.

NEU!

aus ALT mach

BVG

ANDREAS GAERTNER
www.sharenotes.de

STARKES TEAM

mit HERZ und SCHNAUZE

BVG

Zusammen geht MEHR!

BVG

ANDREAS GAERTNER
www.sharenotes.de

Mitarbeitendenbefragung

Das „Team BVG" ist hochmotiviert und STOLZ auf das Unternehmen.

Dafür müssen wir als Führungskräfte weiter arbeiten!!!

BVG

ANDREAS GAERTNER
www.sharenotes.de

Mitarbeitendebefragung

Mitarbeitende bewerten Führungskräfte POSITIV, dennoch gibt es kritische Rückmeldungen zu Führungsthemen.

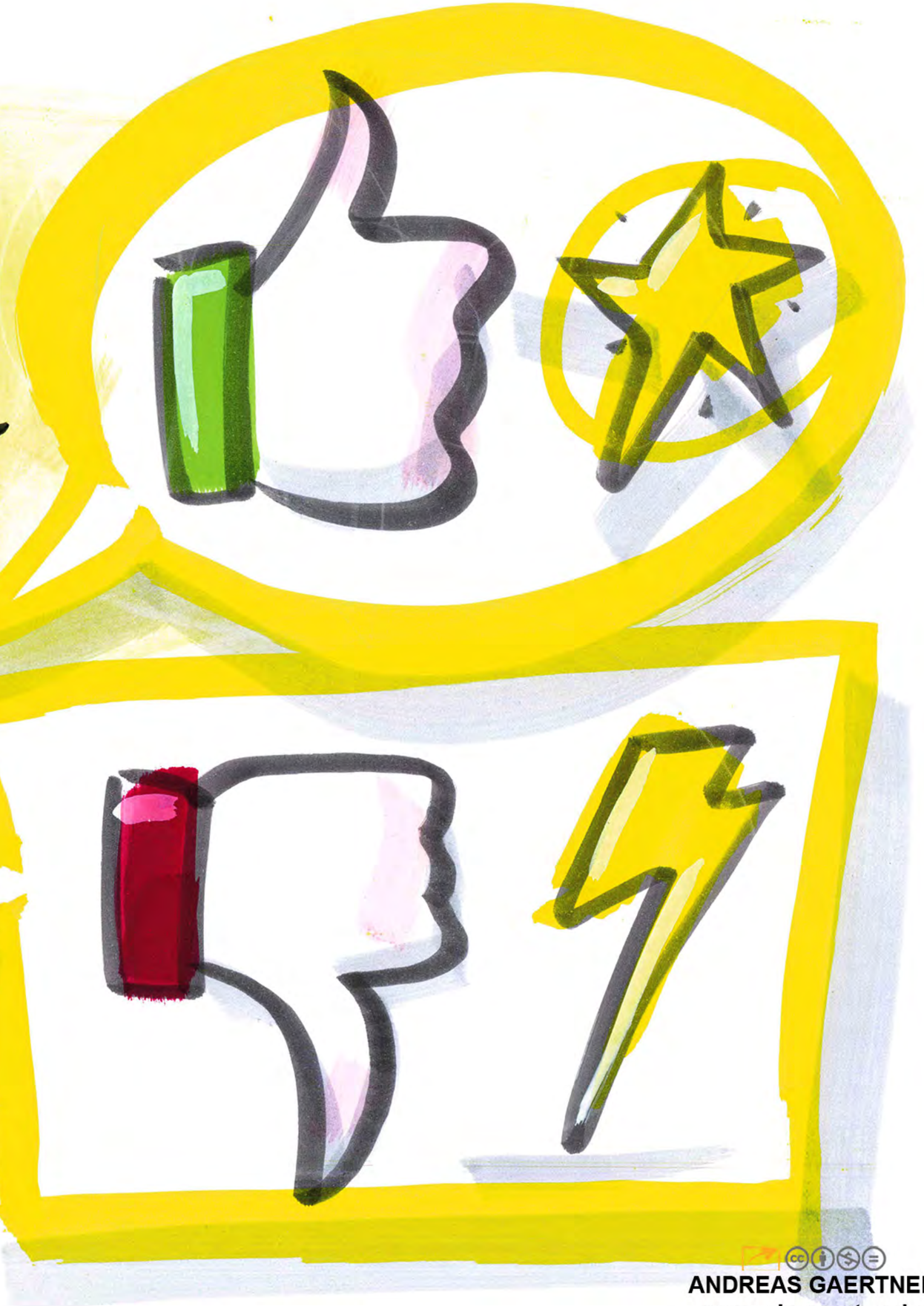

BVG

ANDREAS GAERTNER
www.sharenotes.de

Mitarbeitendenbefragung

Großes Potenzial sehen die Mitarbeitenden bei neuen Technologien, Digitalisierung und Prozessen.

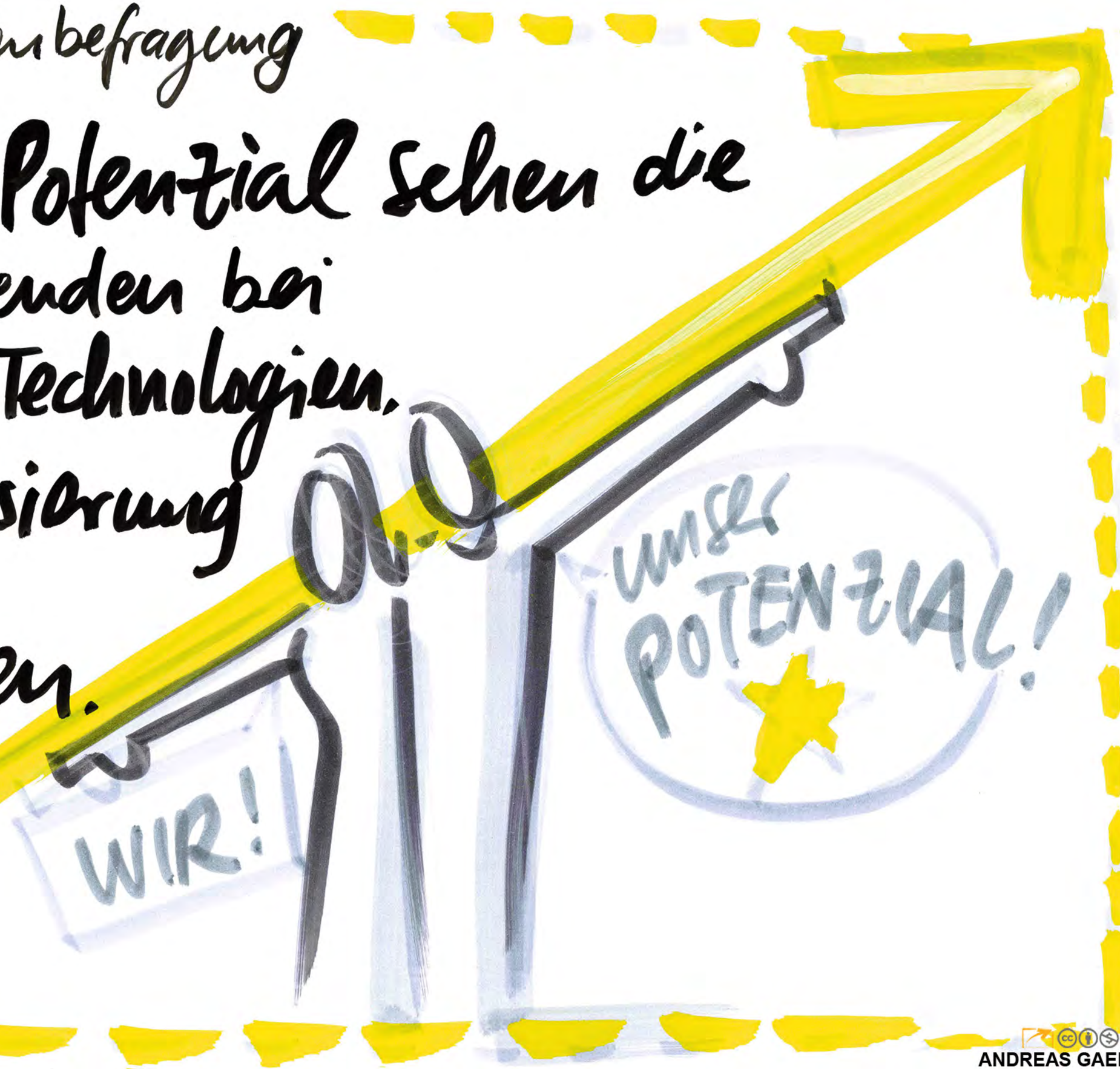

BVG

ANDREAS GAERTNER
www.sharenotes.de

Mitarbeitendenbefragung

Bei den Arbeitsbedingungen besteht großer Handlungsbedarf

BVG

ANDREAS GAERTNER
www.sharenotes.de

Mitarbeitendenbefragung

Gute Leistung muss anerkannt werden!

BVG

ANDREAS GAERTNER
www.sharenotes.de

Geht JETZT in die Auswertung eures Teams!

Sucht das Gespräch mit dem Team.

BVG

ANDREAS GAERTNER
www.sharenotes.de

KABELDIEBSTAHL!

63 Diebstähle in 2024!

Sicherheit ist ein Marathon, den wir zusammen laufen!

BVG

ANDREAS GAERTNER
www.sharenotes.de

NETZWERK-TREFFEN ist jeden TAG!

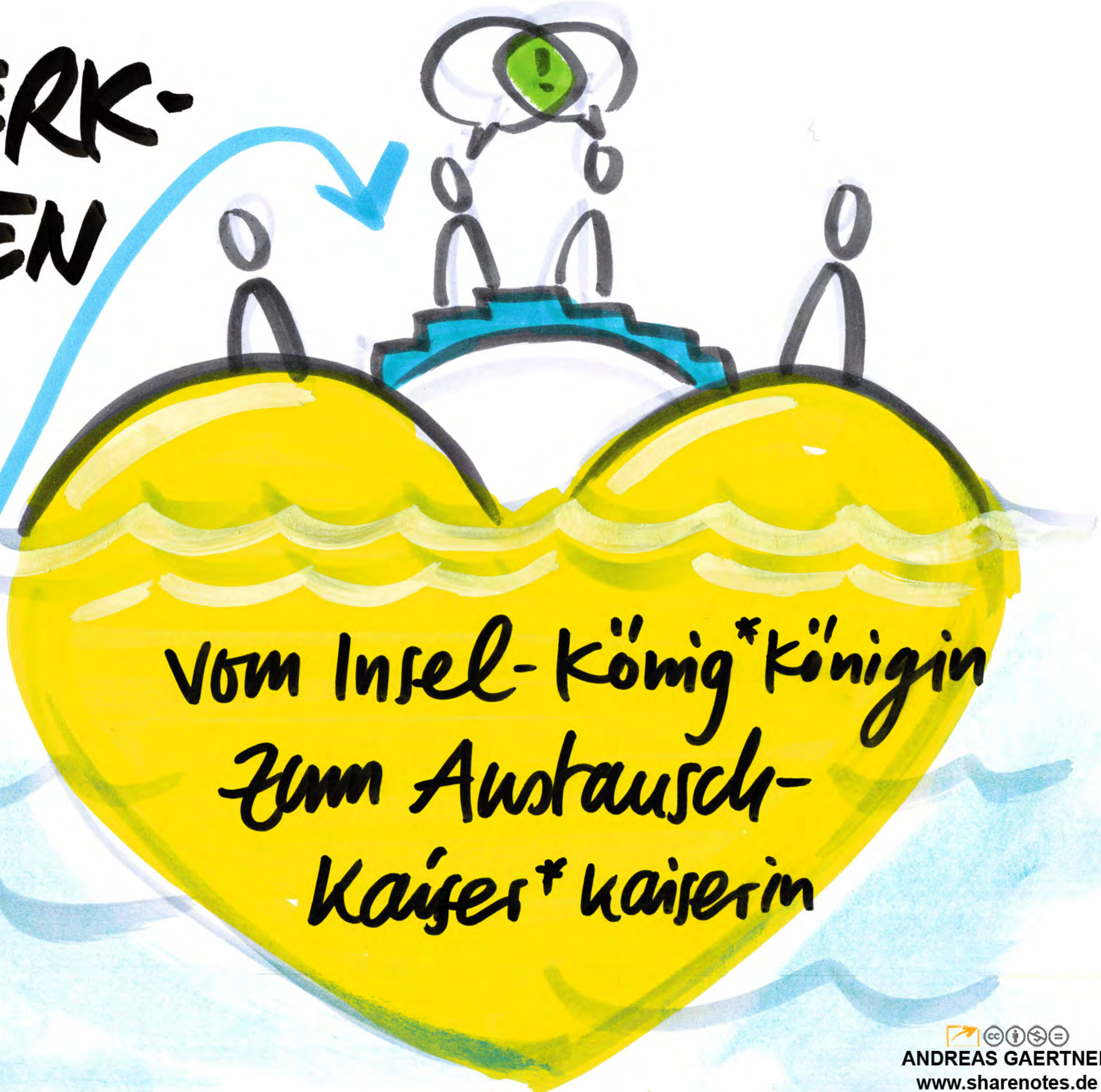

BVG

ANDREAS GAERTNER
www.sharenotes.de

Betriebs-schulen

EINE geht vor.
Die anderen folgen,
wenn erfolgreich.
(Das im Wechsel.)

#vonEinanderLernen
#dasRadNichtNeuErfindenMüssen

BVG

ANDREAS GAERTNER
www.sharenotes.de

die zwei BVG-Eigengewächse im

freundschaftlichen WETTSTREIT

ZFSB

Zukunftssichere Schienenfahrzeug Beschaffung

BVG

ANDREAS GAERTNER
www.sharenotes.de

SHARE NOTES

hallo@sharenotes.de
www.sharenotes.de